Положение
Областного концерта хоровых коллективов, посвященного
Году педагога и наставника «И в унисон звучат сердца».

Цели и задачи концерта.

–Решение актуальных задач духовного и патриотического воспитания, формирование нравственных ценностей детей и юношества

–Воспитание у детей и молодежи уважения и личностного интереса к традициям художественной культуры разных стран.

–Приобщение подрастающего поколения к ценностям отечественной и зарубежной художественной культуры, лучшим образцам классического и современного искусства.

–Расширение кругозора и повышение интеллектуального уровня детей и молодежи.

–Совершенствование у обучающихся навыков хорового и ансамблевого исполнительства.

–Повышение уровня исполнительского мастерства коллективов.

–Создание условий для творческой самореализации юных музыкантов-исполнителей и их социальной адаптации в сфере культуры.

–Совершенствование педагогического мастерства преподавателей, создание условий для обмена педагогическим опытом.

–Расширение межнационального и межрегионального культурного сотрудничества.

–Укрепление связей между музыкальными учебными заведениями Тульской области.

Место и сроки проведения концерта.

Концерт проводится на базе Новомосковского музыкального колледжа имени М.И. Глинки **09 декабря** 2023 года, в **14.00**.

Условия концерта.

К участию в конкурсе приглашаются хоры и вокально-хоровые ансамбли ДМШ, ДШИ, МШ, О/Ш, ДК, ССУЗов, ВУЗов.

Программные требования. Каждый коллектив исполняет не более трёх разнохарактерных произведений (общее время звучания до 12 мин). Изменения в программе допускаются не позднее 5 дней до концерта (для очного участия).

Для исполнения сводным хором участников концерта предлагаются произведения (2хголосие - по возможностям коллективов):

1. В. Синенко, слова А. Дементьева «Не смейте забывать учителей»,
2. В. Беляев, слова монахини Марии «Творите добрые дела».

Допускается участие в концерте по видеозаписи (для коллективов ТТМО).

Требования к видеоматериалам.

1. Допускаются видеозаписи живого выступления, снятые на сцене на статичную камеру (без элементов монтажа одного номера, склейки кадров, наложения аудиодорожек внутри отдельного произведения).
2. На видео должны быть представлены все исполняемые произведения. (В одно видео необходимо вставить все произведения.)
3. Желательно объявление авторов и названий произведений.
4. Съёмка должна быть не старше 1 года.
5. Видеозаписи низкого качества, в т.ч. записи разрешением менее 720 пикселей, к участию не допускаются.

Выступление коллектива должно быть опубликовано в online-хранилище: Яндекс Диск, Google Диск, облако Mail и иметь открытый доступ.

Организационные вопросы.

Расходы по участию в концерте несёт направляющая сторона.

Порядок выступления участников определяется оргкомитетом **и высылается за 4-5 дней до концерта на электронную почту руководителя.**

Для коллективов О/Ш, ДК допускается использование фонограммы (–1) (предоставляется в день выступления при регистрации).

Форма заявки
на участие в Областном концерте хоровых коллективов, посвященном Году наставника и педагога «И в унисон звучат сердца».

Наименование, адрес, телефон и факс направляющего образовательного учреждения.

Название коллектива	Примерное количество певцов в коллективе	Отделение (для ДМШ,ДШИ, МШ)	Преподаватель (руководитель) ФИО полностью , Телефон, эл. почта	Концертмейстер ФИО полностью	Программа выступления (авторы, название)	Общий хронометраж

ФИО руководителя образовательного учреждения. Печать.

К Заявке необходимо приложить:

1. Краткую характеристику коллектива.
2.Информацию о руководителе и концертмейстере (желательно указать учебное заведение, которое они окончили, и класс преподавателя по специальности).

3. В случае участия в концерте по видеозаписи желательно приложить к видео фотографию учебного заведения, которое представляет коллектив.

Заявки и ссылки на видеозапись (<u>оформляются на каждый коллектив отдельно</u>) подаются до 25 ноября 2023 г. по адресу:
301664 Тульская область, г. Новомосковск, ул. Берёзовая, д. 7, ГПОУ ТО «Новомосковский музыкальный колледж имени М.И. Глинки»,
или на электронную почту: konkurs.nmk@tularegion.org с пометкой «Областной хоровой концерт».

Контактные телефоны: 8-48762-6-06-07(секретари),
+7-920-769-26-80 Чистоусова Татьяна Анатольевна (ППЦК «Хоровое дирижирование»).

Творите добрые дела

Слова Л.МЕРНОВОЙ

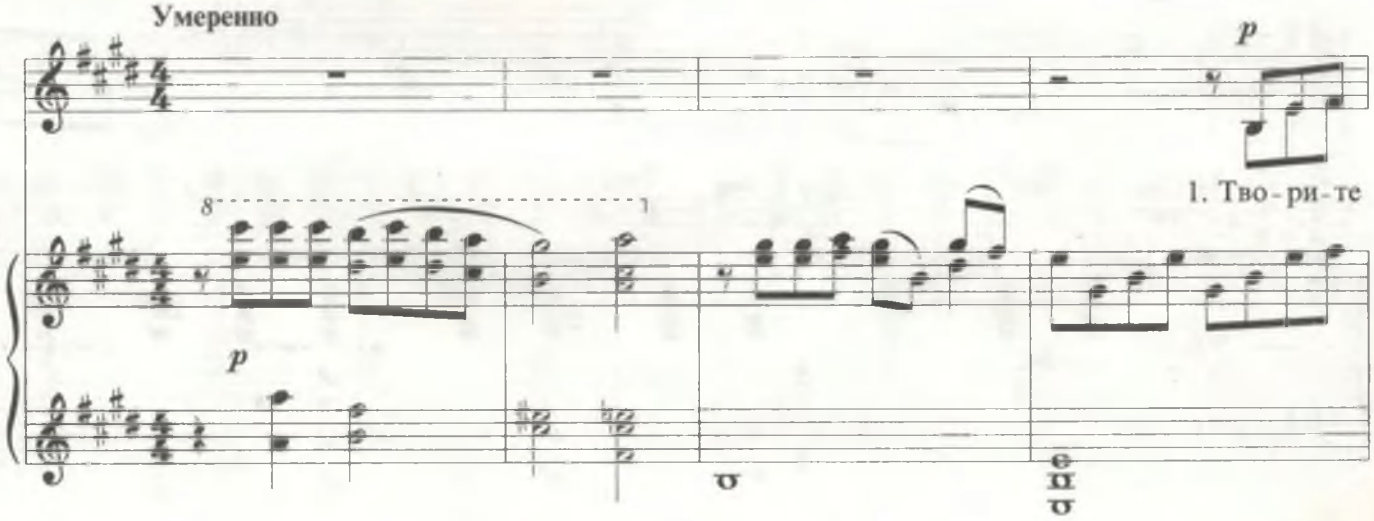

доб - ры-е де - ла, о - ни об - рат - но к вам вер-

- нут - ся и в каж-дом серд - це от-зо - вут - ся.

Тво - ри - те доб - ры-е де - ла, тво - ри - те доб-ры - е де-

mp

- ла. 2. Не по о - деж - ке —по у - му всег - да вхо -

mp

- дя - ще - го встре - чай - те и хле - бом - соль - ю при - ве -

- чай - те, на - пол - нив вет - ху - ю су - му,

на - пол - нив вет - ху - ю су - му. 3. Без дел мо -

mf

- лит - ва не силь - на, е - е Все -

mf

- выш - ний не у - слы - шит. По - ка жи -

- ва ду - ша и ды - шит,

ff

тво - ри - те доб - ры - е де - ла,

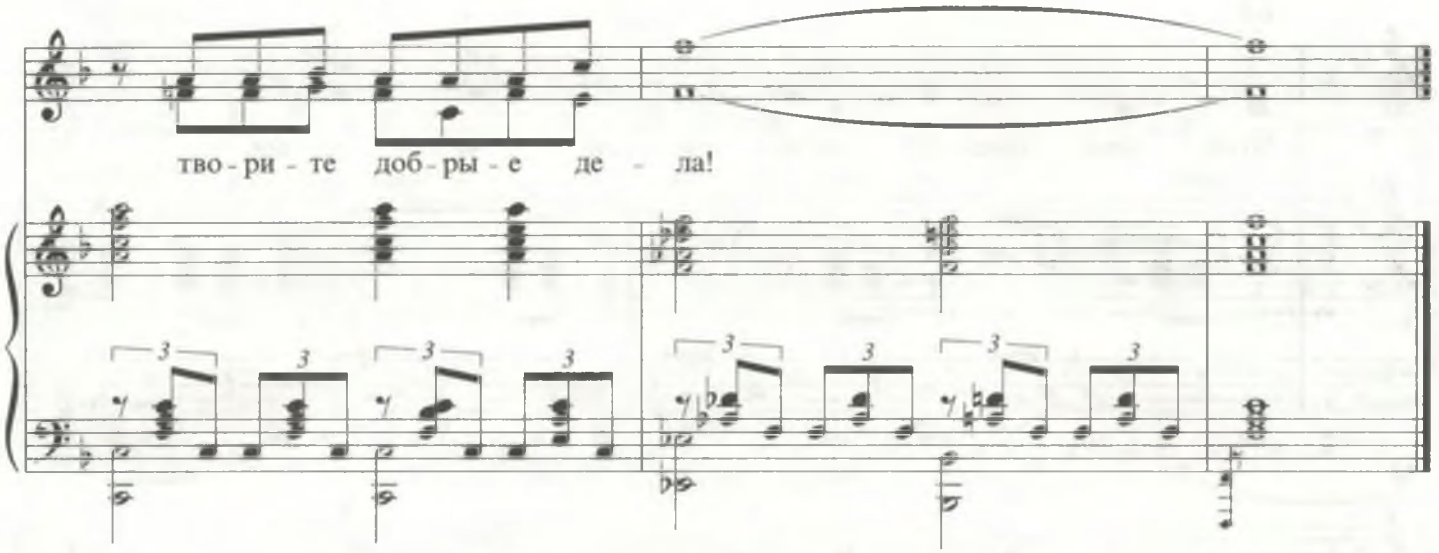

1. Творите добрые дела!
   Они обратно к вам вернутся
   И в каждом сердце отзовутся.
   Творите добрые дела. *(2 раза)*

2. Не по одёжке — по уму
   Всегда входящего встречайте
   И хлебом-солью привечайте,
   Наполнив ветхую суму. *(2 раза)*

3. Без дел молитва не сильна,
   Ее Всевышний не услышит.
   Пока жива душа и дышит,
   Творите добрые дела! *(2 раза)*

НЕ СМЕЙТЕ ЗАБЫВАТЬ УЧИТЕЛЕЙ!

Слова А. ДЕМЕНТЬЕВА

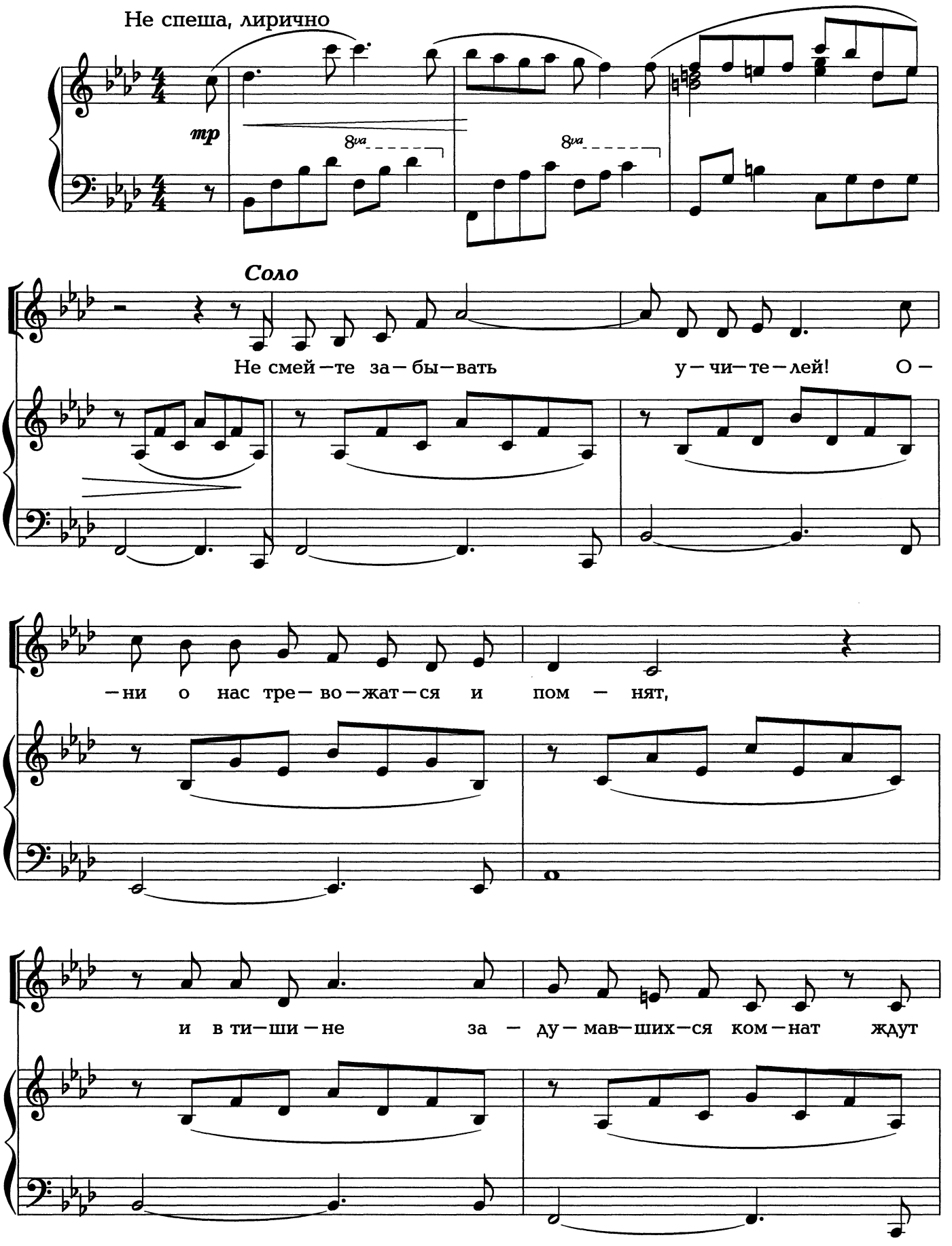

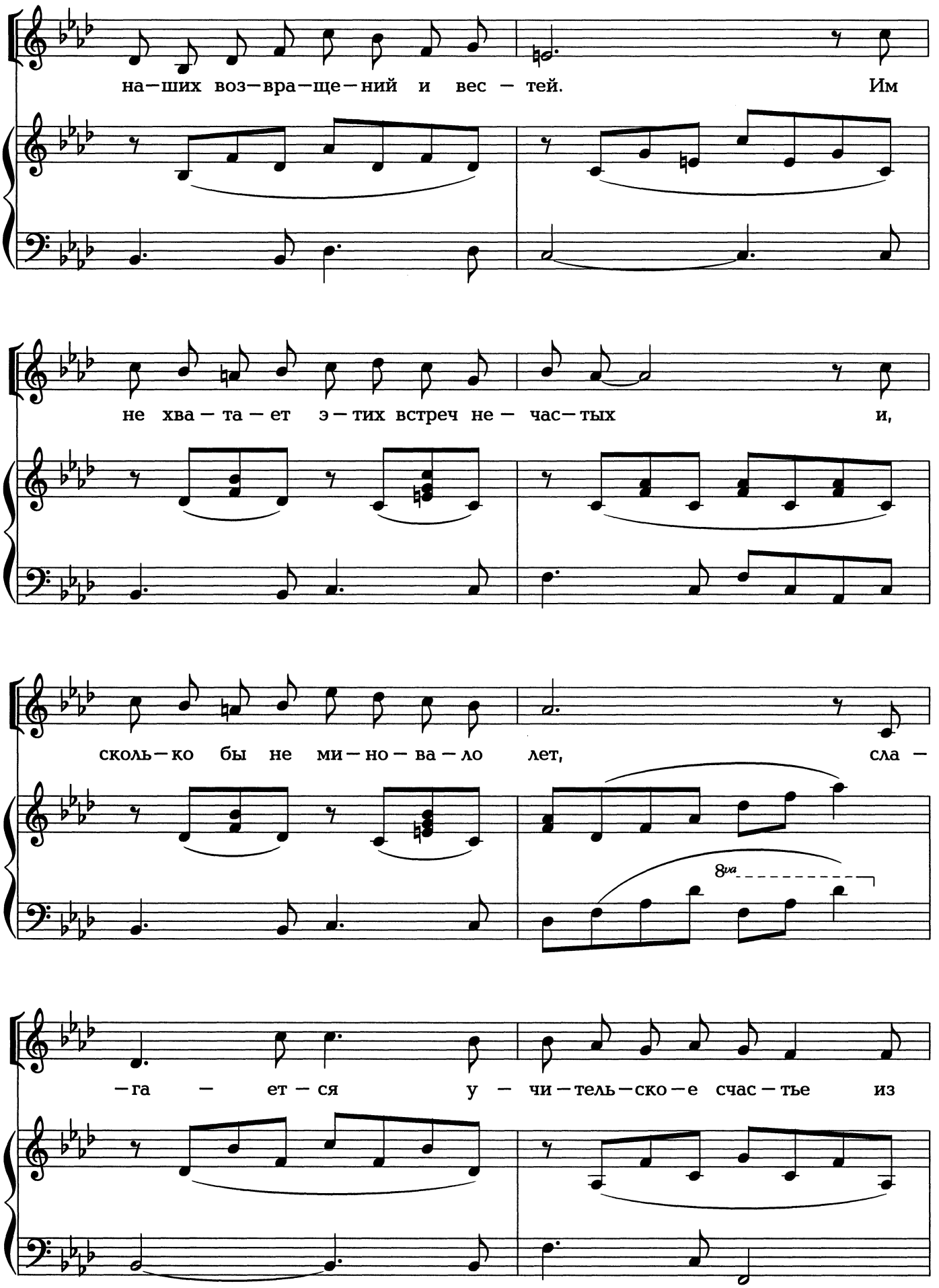
на—ших воз—вра—ще—ний и вес — тей. Им
не хва — та — ет э — тих встреч не — час—тых и,
сколь—ко бы не ми—но—ва—ло лет, сла —
8va
—га — ет — ся у — чи—тель—ско—е счас—тье из

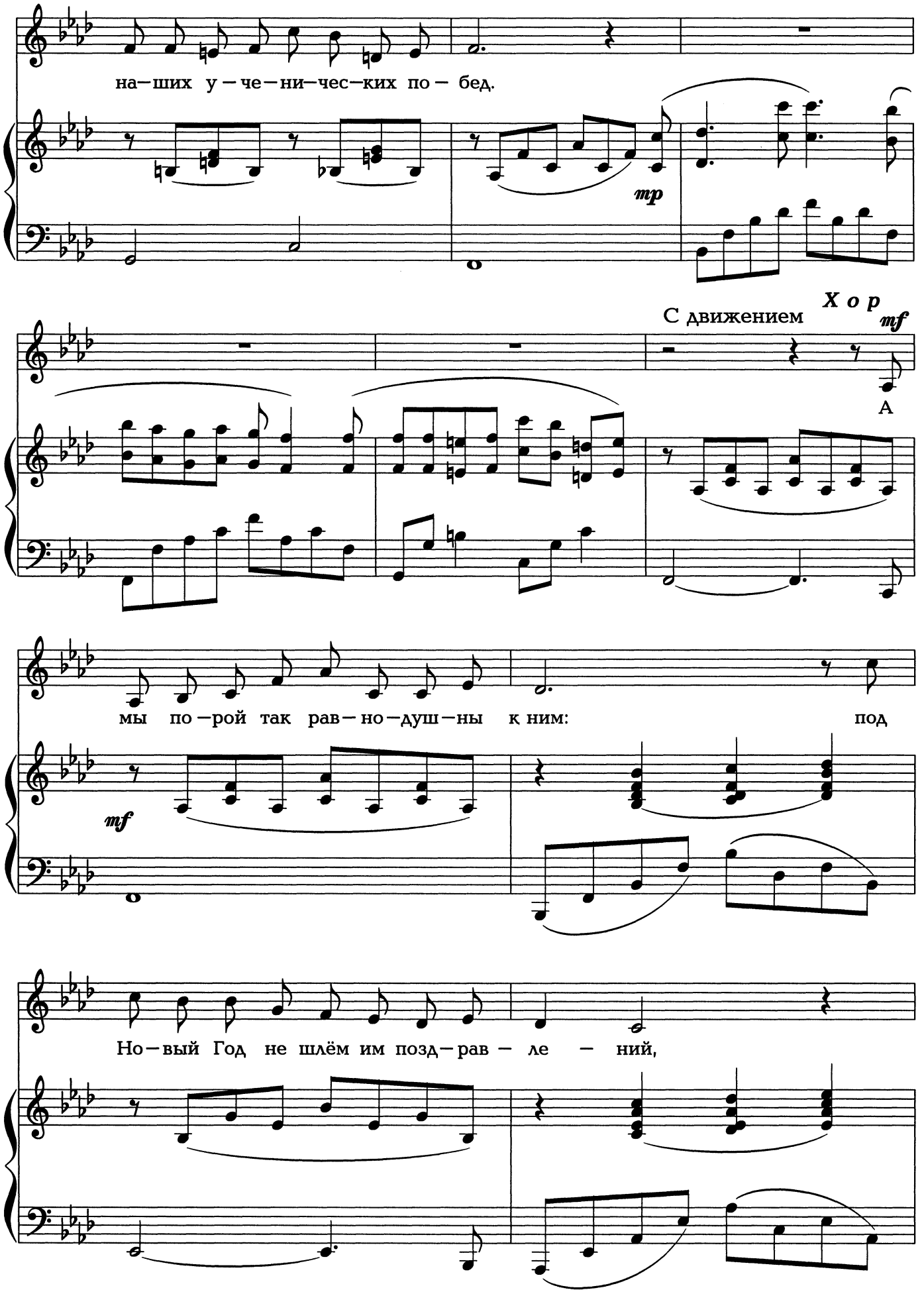
на—ших у—че—ни—чес—ких по— бед.
mp
С движением
Хор
mf
А
мы по—рой так рав—но—душ—ны к ним:
под
mf
Но—вый Год не шлём им позд—рав — ле — ний,

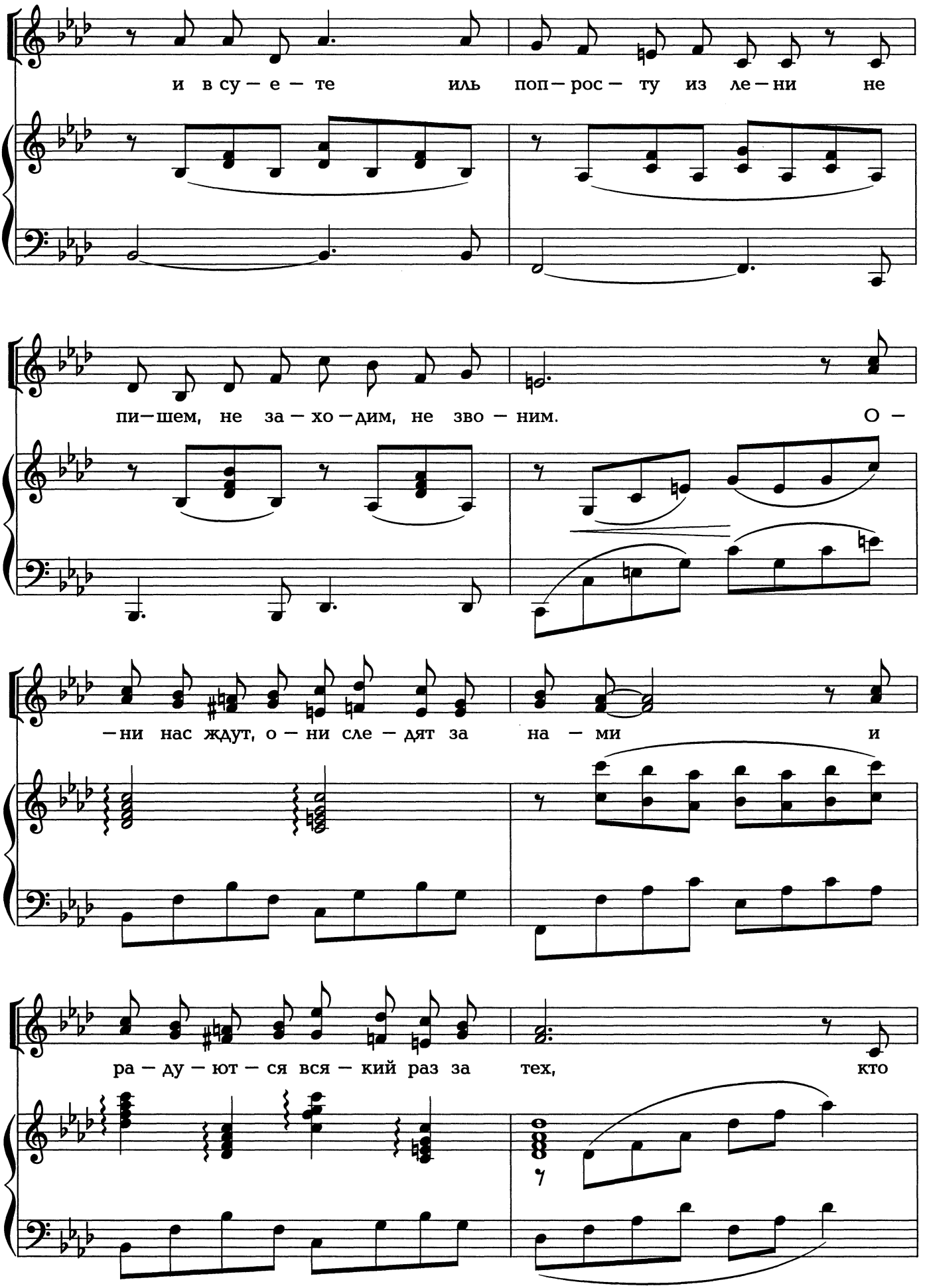
и в су — е — те иль поп — рос — ту из ле — ни не
пи — шем, не за — хо — дим, не зво — ним. О —
— ни нас ждут, о — ни сле — дят за на — ми и
ра — ду — ют — ся вся — кий раз за тех, кто

где — то сно — ва вы—дер—жит эк — за — мен на

му — жест — во, на чест—ность, на ус — пех.

mf

f

Не

cresc.

f

смей — те за — бы — вать у — чи — те — лей! Пусть

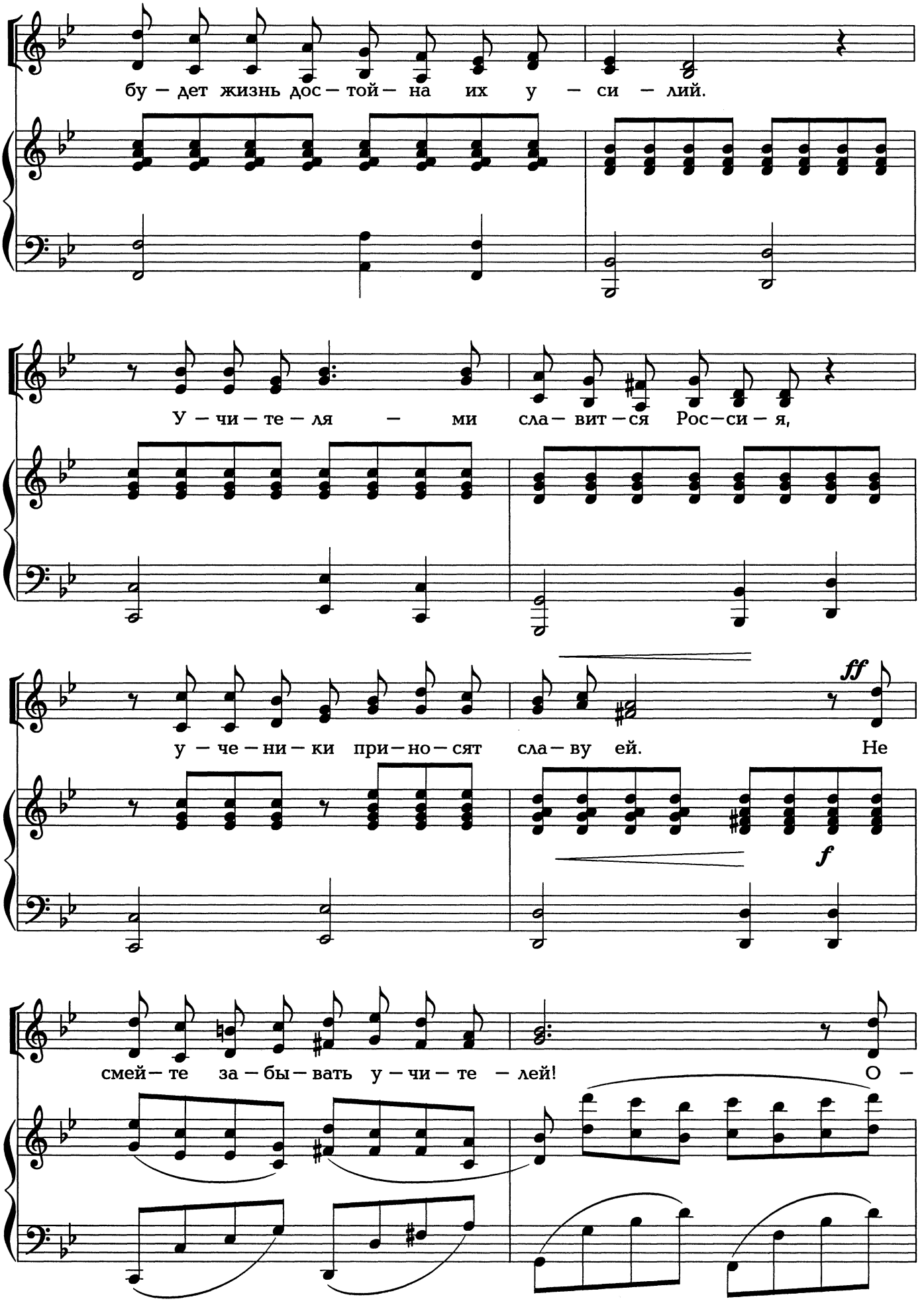
бу — дет жизнь дос — той — на их у — си — лий.
У — чи — те — ля — ми сла — вит — ся Рос — си — я,
ff
у — че — ни — ки при — но — сят сла — ву ей. Не
f
смей — те за — бы — вать у — чи — те — лей! О —

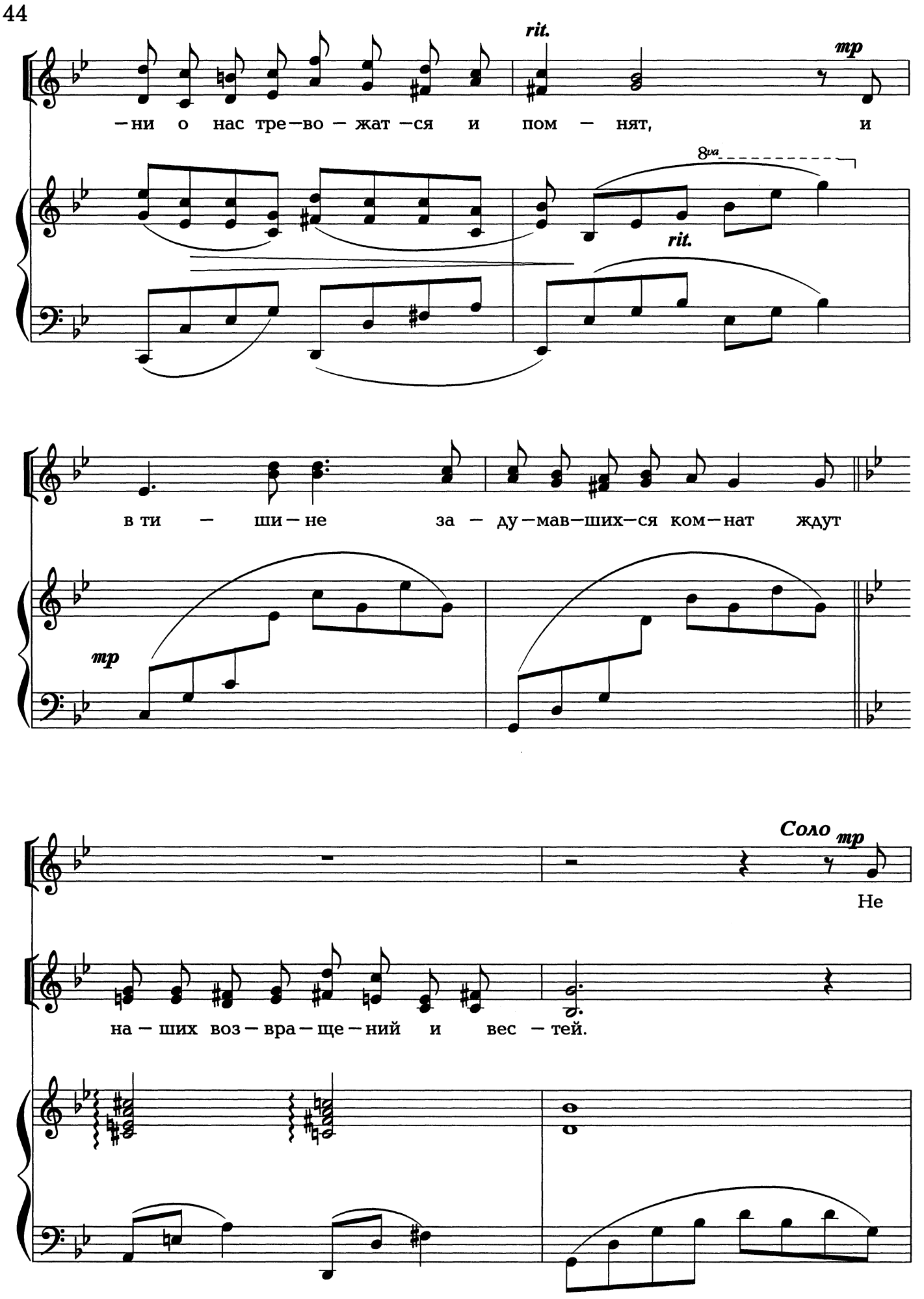
rit.
mp
— ни о нас тре — во — жат — ся и пом — нят, и
8va
rit.
в ти — ши — не за — ду — мав — ших — ся ком — нат ждут
mp
Соло
mp
Не
на — ших воз — вра — ще — ний и вес — тей.

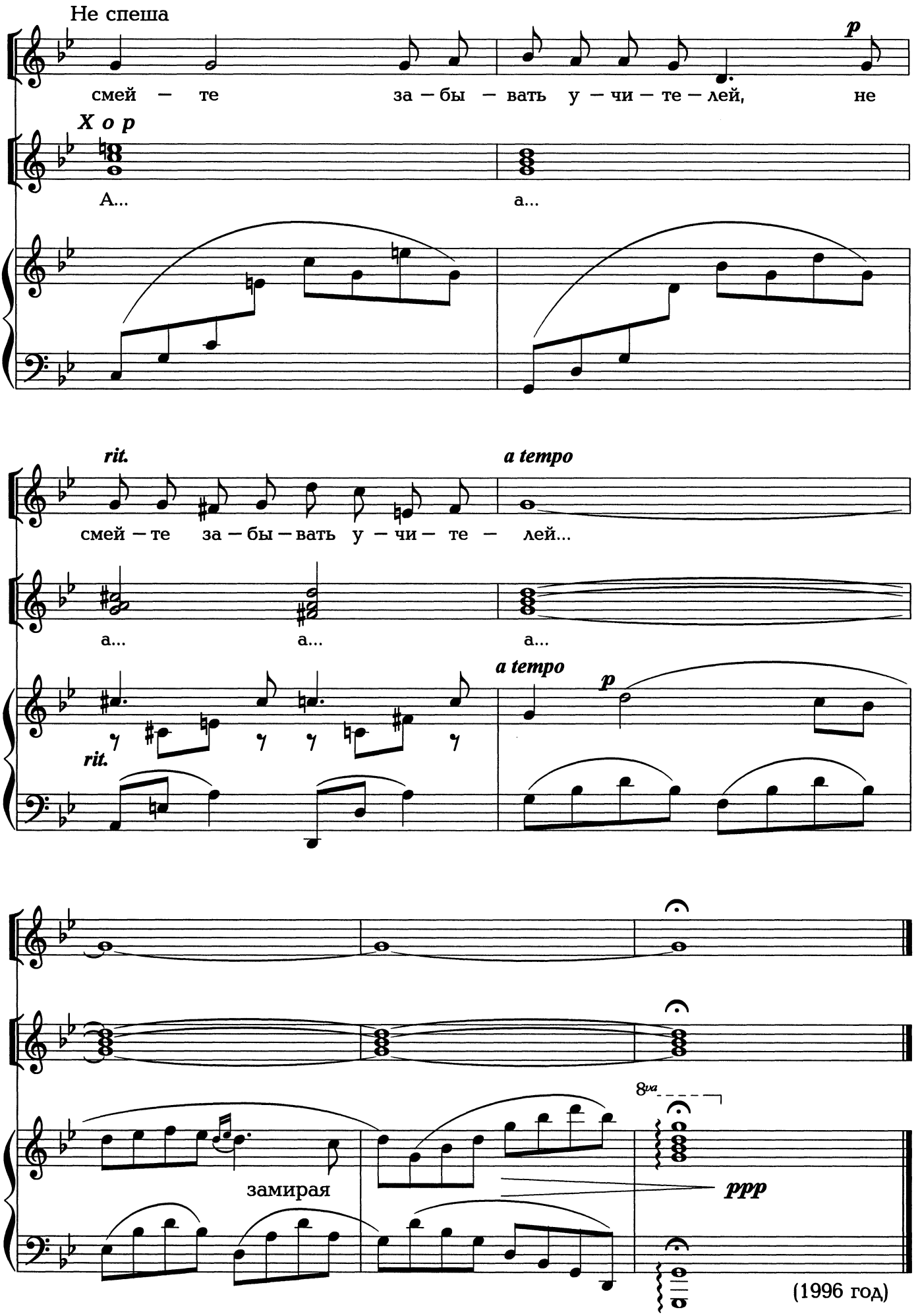
Не спеша
p
смей — те за — бы — вать у — чи — те — лей, не
Хор
А... а...
rit.
a tempo
смей — те за — бы — вать у — чи — те — лей...
а... а... а...
a tempo
p
rit.
8va
замирая
ppp

(1996 год)